

Nr.	Bezeichnung Wasserkörper	Gewässer	Bezeichnung Messstelle	Alte Messstellen Nr.	Jahr	Saprobienindex S	Güteklasse nach Gewässergüte 2000 (typunabhängig)	Zielerreichung laut C-Bericht
1	14044	Aller	Saalsdorf	48112229	'00	2,20	II	
2	14044	Aller	Büstedt	48132179	'98	2,21	II	
3	14044	Aller	Grafhorst GUN	48132055	'02	2,10	II	
4	14044	Aller	Grafhorst/Drömling	48132190	'01	2,27	II	
5	14044	Aller	Wendschott, östlich	48132215	'99	2,24	II	
6	14044	Aller	Düker Mittellandkanal unterhalb	48132361	'93	2,25	II - III *	
7	14044	Aller	Wolfsburg-Tiergartenbreite	48132554	'99	2,24	II - III *	
8	14044	Aller	Warmenau GUN	48132180	'00	2,20	II	
A1	14044	Aller			'99	2,02	II	
A2	14044	Aller			'99	2,10	II	
A3	14044	Aller			'99	2,30	II - III	
I	14044	Aller	unterhalb Wehr		'06	2,29	II	
II	14044	Aller	oberhalb Wehr (Rückstaubereich)		'06	2,21	II	
III	14044	Aller	oberhalb Wehr (außerhalb Rückstaubereich)		'06	2,26	II	unklar

* nach Maßgabe des Bearbeiters; auf Grund mangelhafter öko-morphologischer Verhältnisse
 ** Datenquelle: Nr. 1 - 8 NLWKN, Nr. A1 - A3 AGV, Nr. I - III Gerles Ingenieure

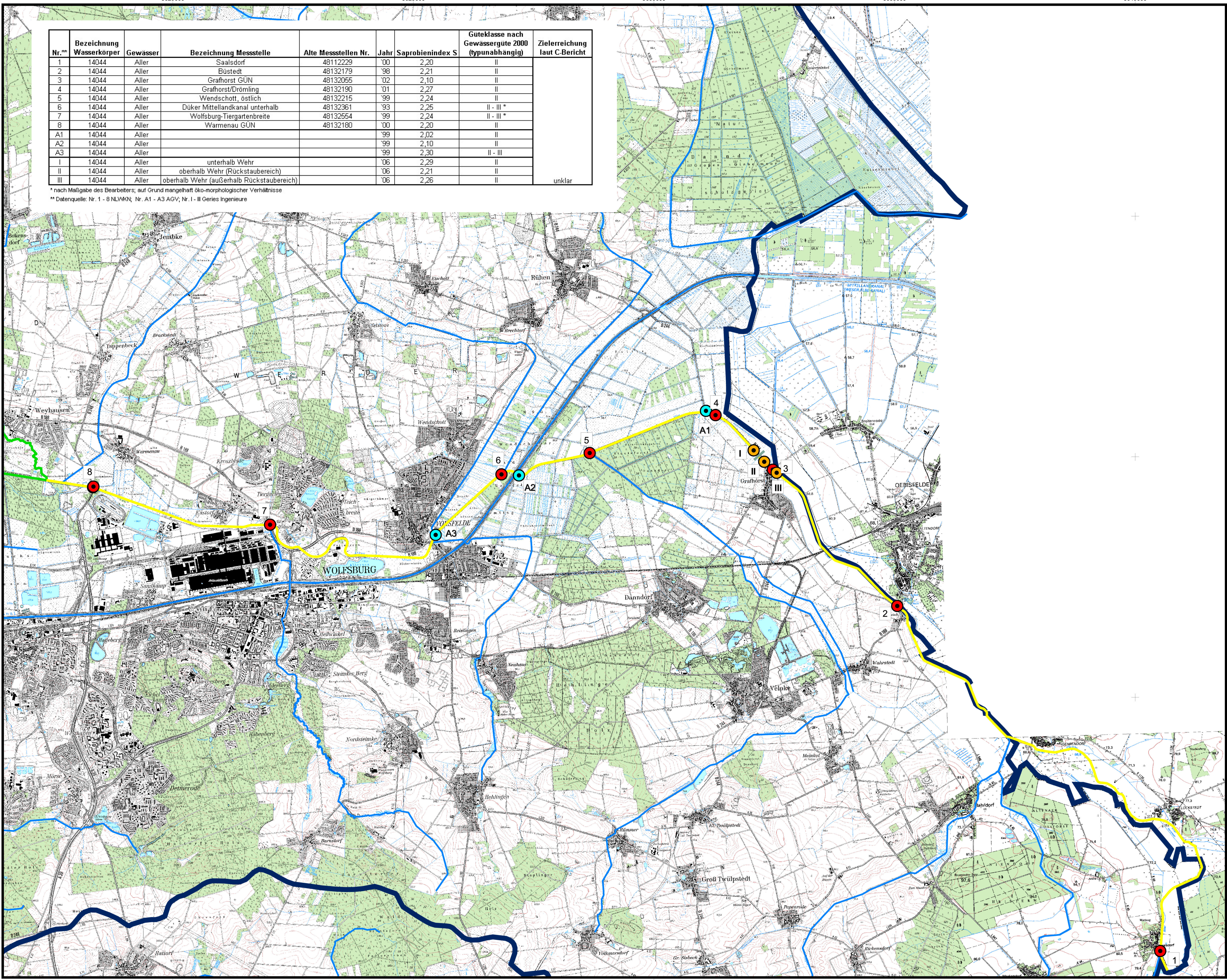

Legende:

- EG-berichtspflichtiges Gewässernetz (> 10 km² Einzugsgebiet = reduziertes Gewässernetz) (Datenquelle: NLWKN)
- Gebietsgrenze Aller-Ohre-Verband
- Wehr Grafhorst

Beprobungsstellen

- Beprobungsstelle Aller / Allerkanal (Datenquelle: NLWKN)
- Beprobungsstelle des AGV (Datenquelle: Angel- und Gewässerschutzverein Vorsfelde u. Umgebung e.V.)
- Beprobungsstelle Gerles Ing. GmbH

Zielerreichung Gewässergüte 2000 laut C-Bericht

- unklar
- unwahrscheinlich
- wahrscheinlich

(Datenquelle: Niedersächsisches Umweltministerium)

WASSERVERBAND PEINE
 Aller-Ohre-Verband

Saprobie WK 14044
 (Gewässergüte 2000 und Zielerreichung)
Umsetzung der EG-WRRL im Bearbeitungsgebiet 14

Maßstab: 1:50000
 0 500 1000 1500 2000 Meter

Bearbeitung: Dipl. Umweltbiol. (FH) H. Prange
 Digitale Bearbeitung: Dipl. Umweltbiol. (FH) H. Prange
 geprüft durch: 28.06.2006
 Datum: 6033
 Projekt-Nr.: allerquelle_saprobie_060628.apr
 Projekt-Datei: saprobie_wk_14044.eps

GERIESINGENIEURE
 BIJAO FÜR STANDORTERKUNDUNG GMBH
 Kirchberg 12 · 37119 Gleichen-Rehassen

Anlage-Nr.: 5

Quelle: Auszug aus den Geobasisdaten der Niedersächsischen Vermessungs- und Katasterverwaltung © 2005 GLN