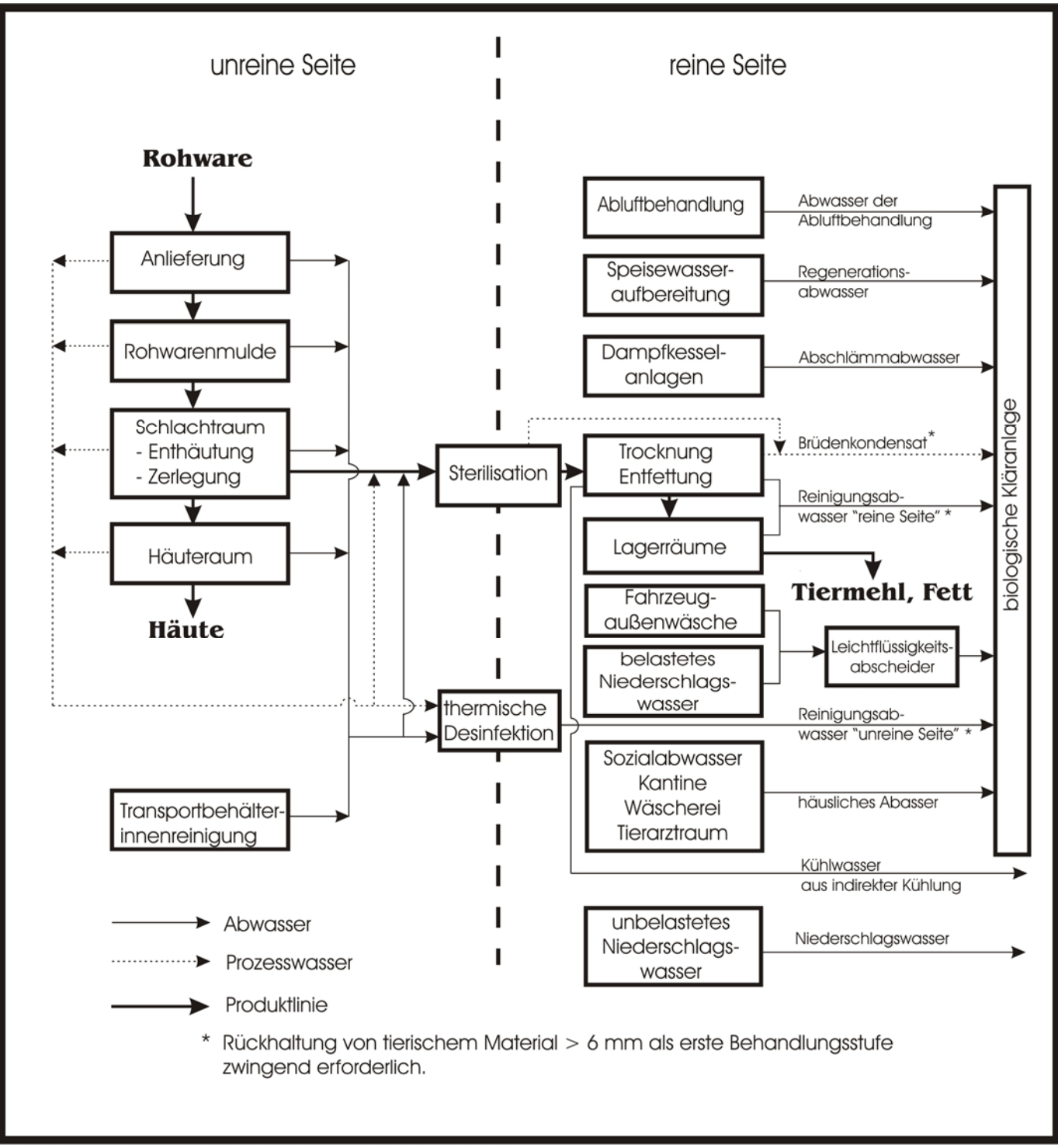

Abbildung 3: Abwasseranfallstellen eines Verarbeitungsbetriebes für Materialien der Kategorie 1 und 2