

# BG STH - Karte 4.7 - Mengenmäßiger Zustand der Grundwasserkörper

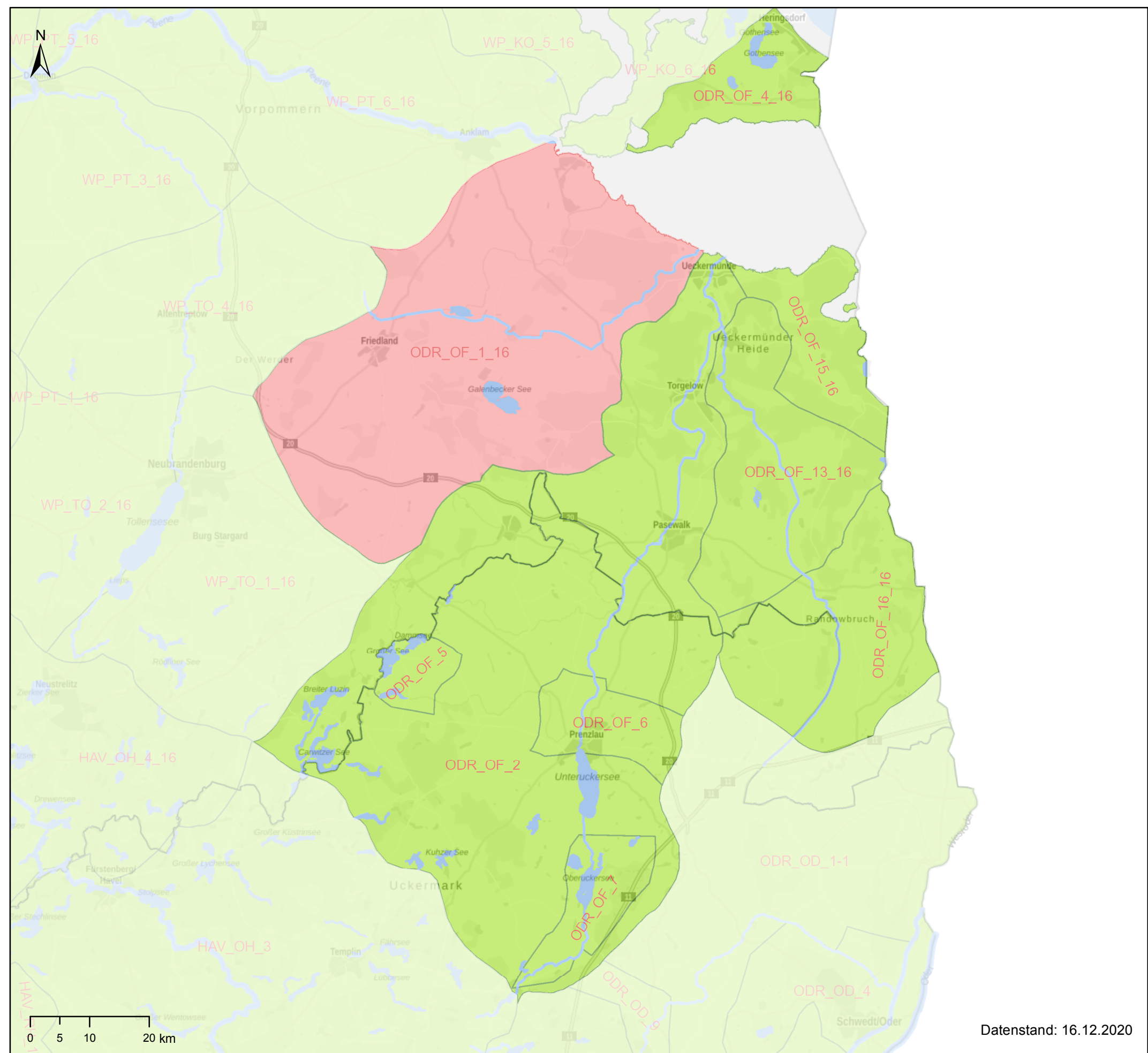

**Grundwasserkörper (-gruppen) in Hauptgrundwasserleitern**

- gut
- schlecht
- nicht bewertet

**Tiefe Grundwasserkörper**

- gut
- schlecht
- nicht bewertet

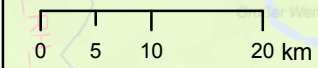

Datenstand: 16.12.2020



**Entwurf des Bewirtschaftungsplans zur Umsetzung der Wasserrahmenrichtlinie**

Fachdaten: Zuständige Behörden der Länder (WFD Report 2022, 22.03.2022)  
 Background Data: Copyright: © GeoBasis-DE / BKG 2020