

BG STH - Karte 2.7 - Sonstige Belastungen von Grundwasserkörpern

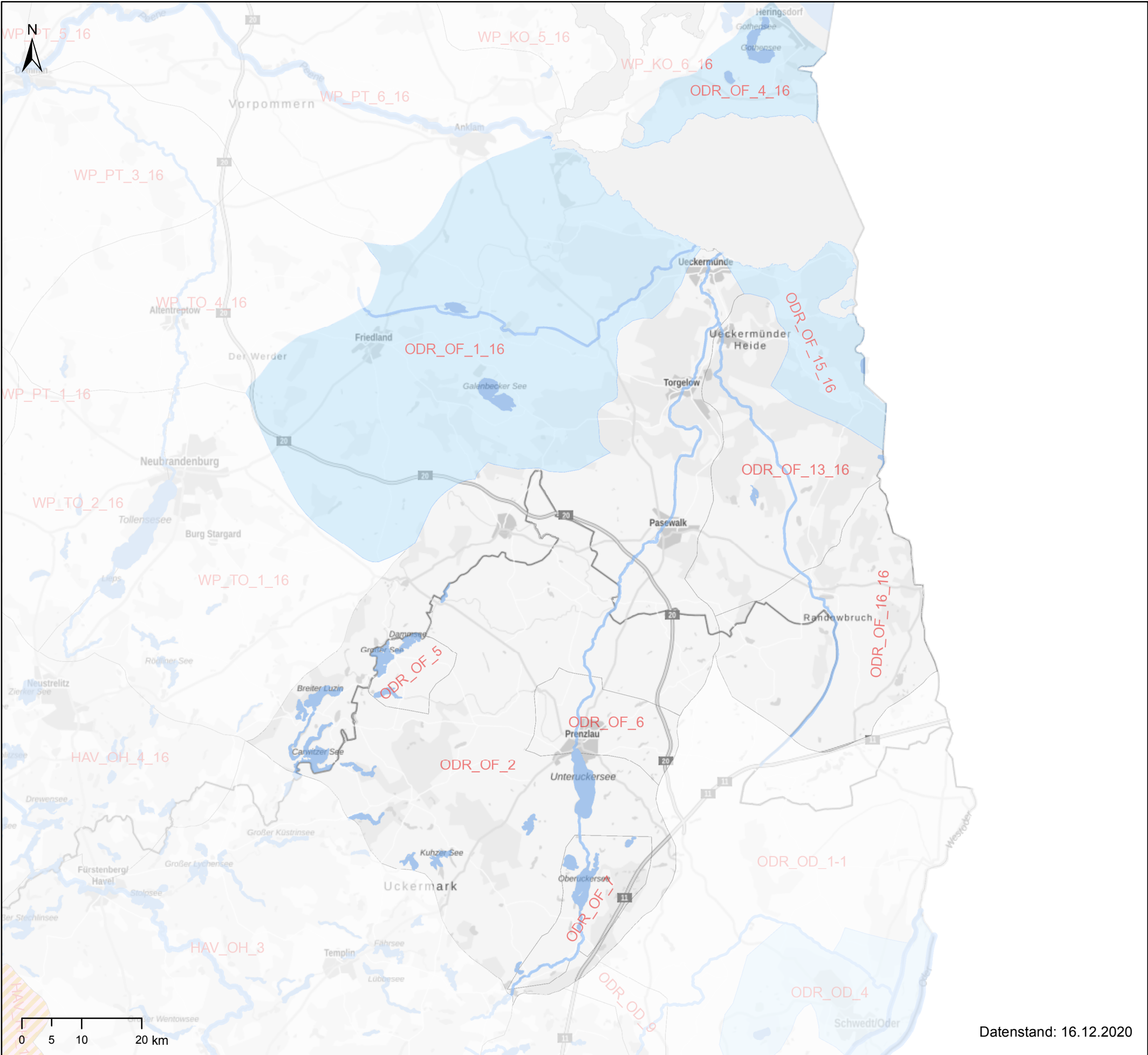

Sonstige Belastungen von Grundwasserkörper (-gruppen) in Hauptgrundwasserleitern

- Andere Punktquellen (betreffen i.d.R. nicht den gesamten GWK)
- Andere diffuse Belastungen
- Grundwasserentnahmen und Änderungen des Grundwasserstands
- Andere Belastungen
- Kombinationen der Belastungen
- Keine sonstige Belastung

bfg Bundesanstalt für Gewässerkunde

LAWAL
Bund-Länder-Arbeitsgemeinschaft Wasser

Entwurf des Bewirtschaftungsplans zur Umsetzung der Wasserrahmenrichtlinie

Fachdaten: Zuständige Behörden der Länder (WFD Report 2022, 22.03.2022)
 Background Data: Copyright: © GeoBasis-DE / BKG 2020

© WasserBLiCK / Bundesanstalt für Gewässerkunde (BfG)

Datenstand: 16.12.2020