

**WRRL-Bestandsaufnahme 2019**

**Ergebnisse der Risikoabschätzung für die Zielerreichung 2027 im Bearbeitungsgebiet**

**14 Aller/Quelle**

**Pflanzenschutzmittel (PSM)**

Datenstand April 2020

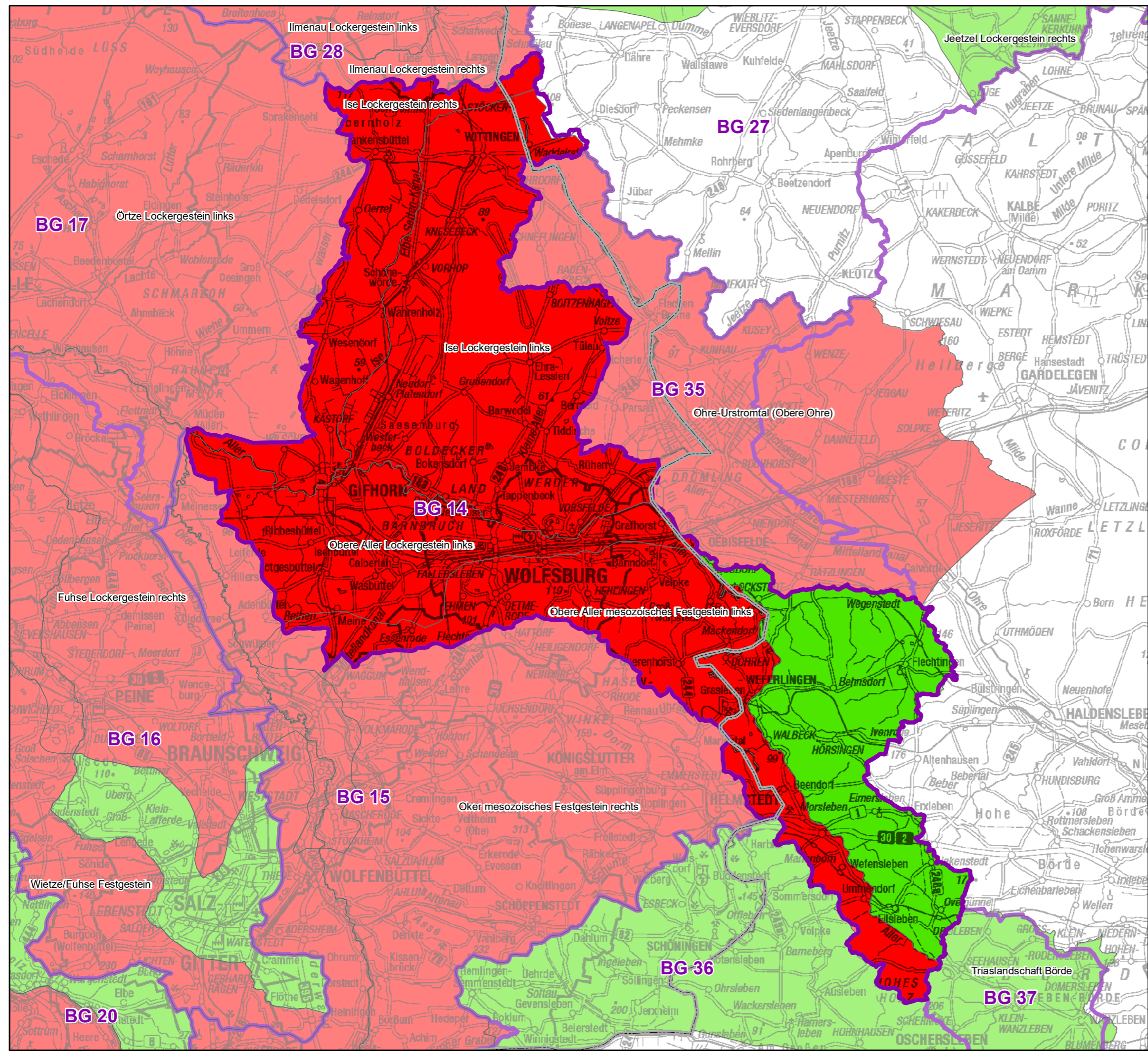

**Legende**

**Risikoabschätzung PSM**

- gefährdet
- nicht gefährdet

- Grenze der Bearbeitungsgebiete (BG)
- Grenze der Grundwasserkörper (WRRL)
- Niedersächsische Landesgrenze

