

Flussgebiet Ems: 17.900 km²
 Bearbeitungsgebiet Leda-Jümme: 2.166 km²

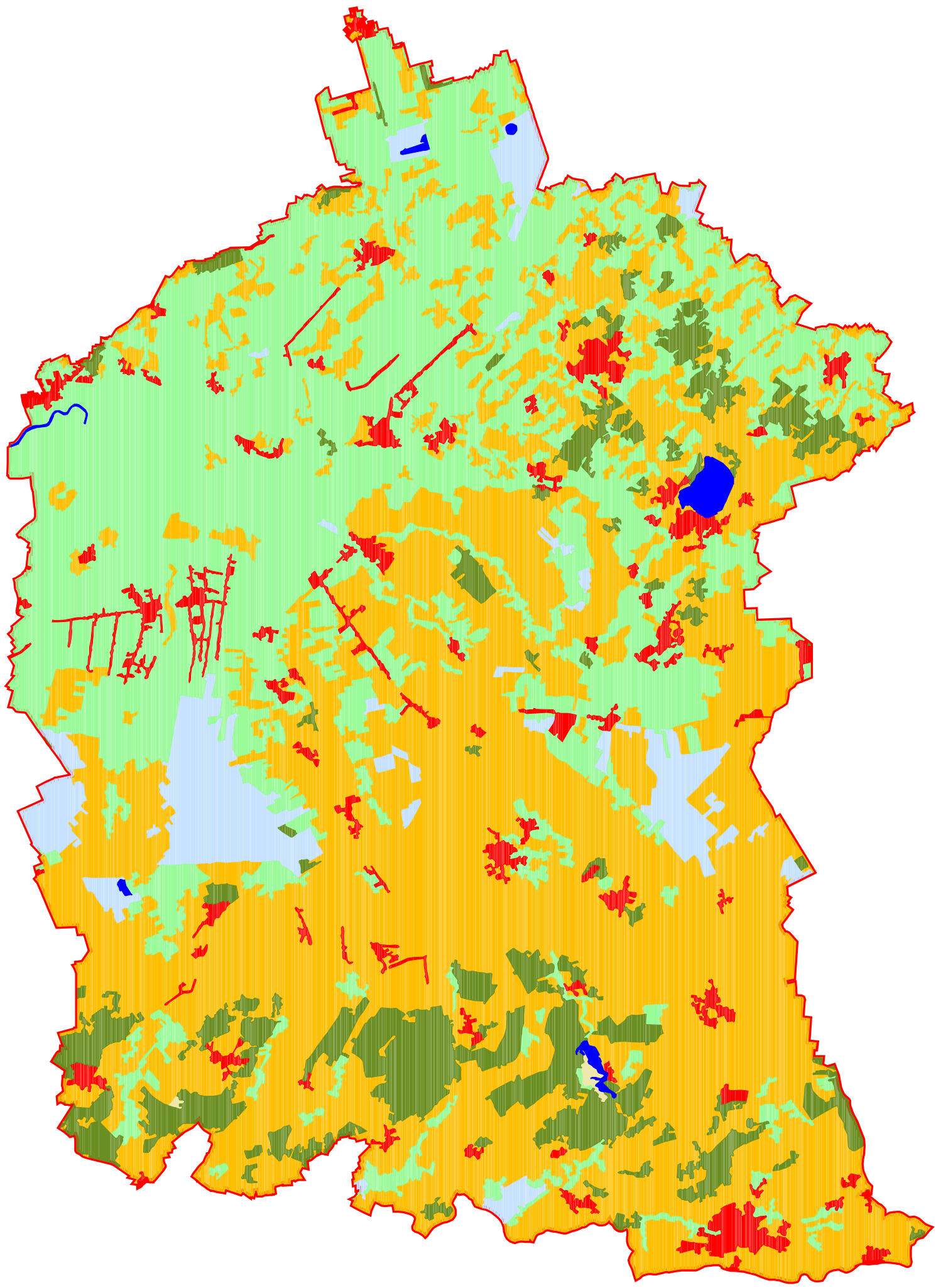

 Bearbeitungsgebiet Leda-Jümme

 Versiegelte Flächen >10 qm²

CORINE Landnutzung

 Acker 49,14 %

 Grünland 34,04 %

 Siedlung 3,85 %

 Vegetation 0,07 %

 Wald 7,59 %

 Wasserflächen < 1%

 Feuchtfächen 4,90 %

 Sonderkultur < 1 %

Bestandsaufnahme zur Umsetzung der EG-Wasserrahmenrichtlinie



Bodennutzungsstrukturen nach CORINE Landcover und versiegelte Flächen im Bearbeitungsgebiet Leda-Jümme

Statistisches Bundesamt Wiesbaden 1997
 im Auftrag des BMU

Maßstab
1:250000

 Quelle: Auszug aus Topographischen Karten und/oder Geobasisdaten ©

Karte : 10

 **Niedersachsen**
 Bezirksregierung Weser-Ems
 Dezernat 502
 Wasserwirtschaft/Wasserrecht

Stand der Datenerhebung : 1989/90

Anfertigung der Zeichnung: 21.12.2004