Schnitt A - A
M. 1:50

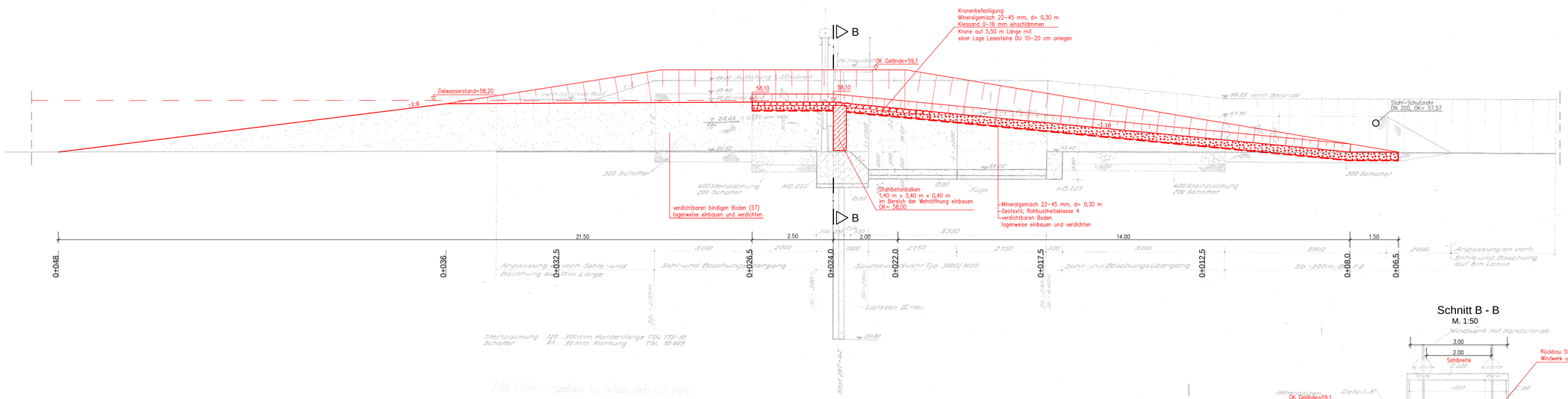

Schnitt B - B
M. 1:50

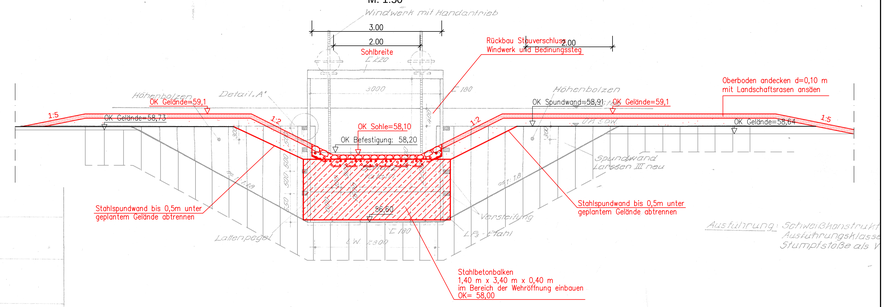

Draufsicht
M. 1:50

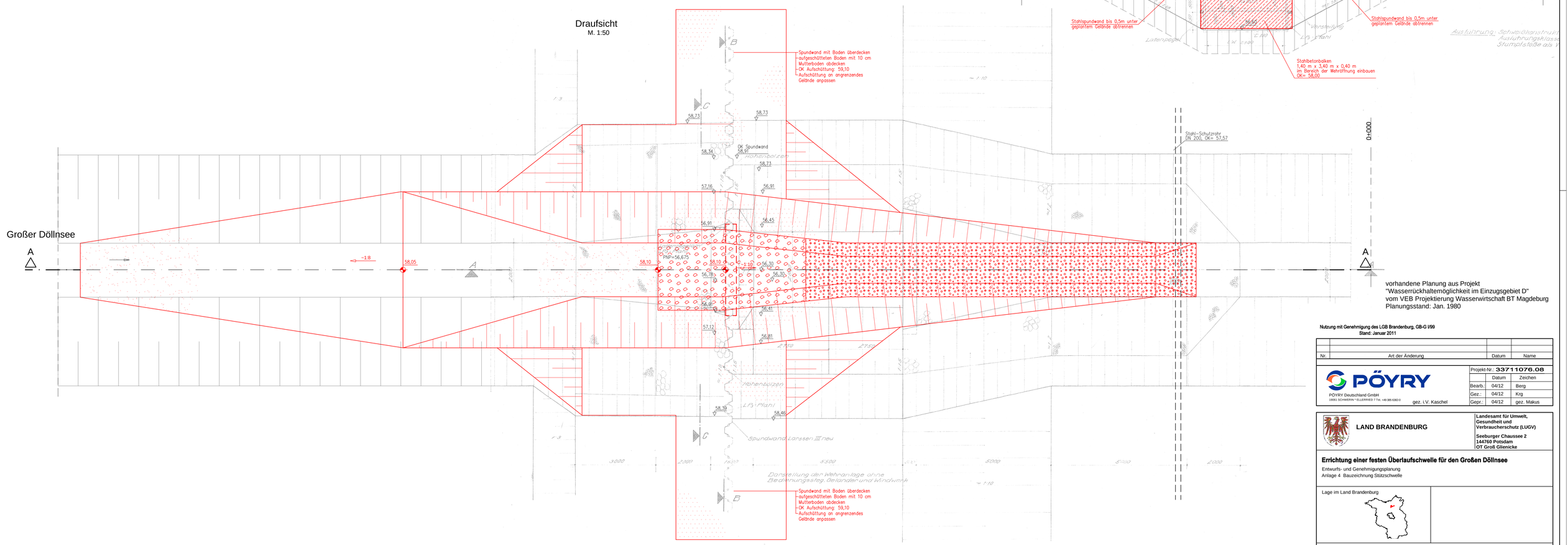

vorhandene Planung aus Projekt
"Wasserrückhaltemöglichkeit im Einzugsgebiet D"
vom VEB Projektierung Wasserwirtschaft BT Magdeburg
Planungsstand: Jan. 1980

Nutzung mit Genehmigung des LGB Brandenburg, GB-G I/99
Stand: Januar 2011

Nr.	Art der Änderung	Datum	Name

PÖYRY Deutschland GmbH
19061 SCHWERIN * ELLERREED 7 Tel. +49 385 6382-0
gez. i.V. Kaschel

Projekt-Nr.: 33711076.08		
	Datum	Zeichen
Bearb.:	04/12	Berg
Gez.:	04/12	Krg
Gepr.:	04/12	gez. Makus

LAND BRANDENBURG

Landesamt für Umwelt, Gesundheit und Verbraucherschutz (LUGV)
Seeburger Chaussee 2
144760 Potsdam
OT Groß Glienicke

Errichtung einer festen Überlaufschwelle für den Großen Döllnsee

Entwurfs- und Genehmigungsplanung
Anlage 4 Bauzeichnung Stützschwelle

Lage im Land Brandenburg

0 1 2 3 4 5 Meter
Maßstab: 1: 50

H:\33711076\2002\40\24\10\83371076-08-04-4-41-BZ-003a.dwg