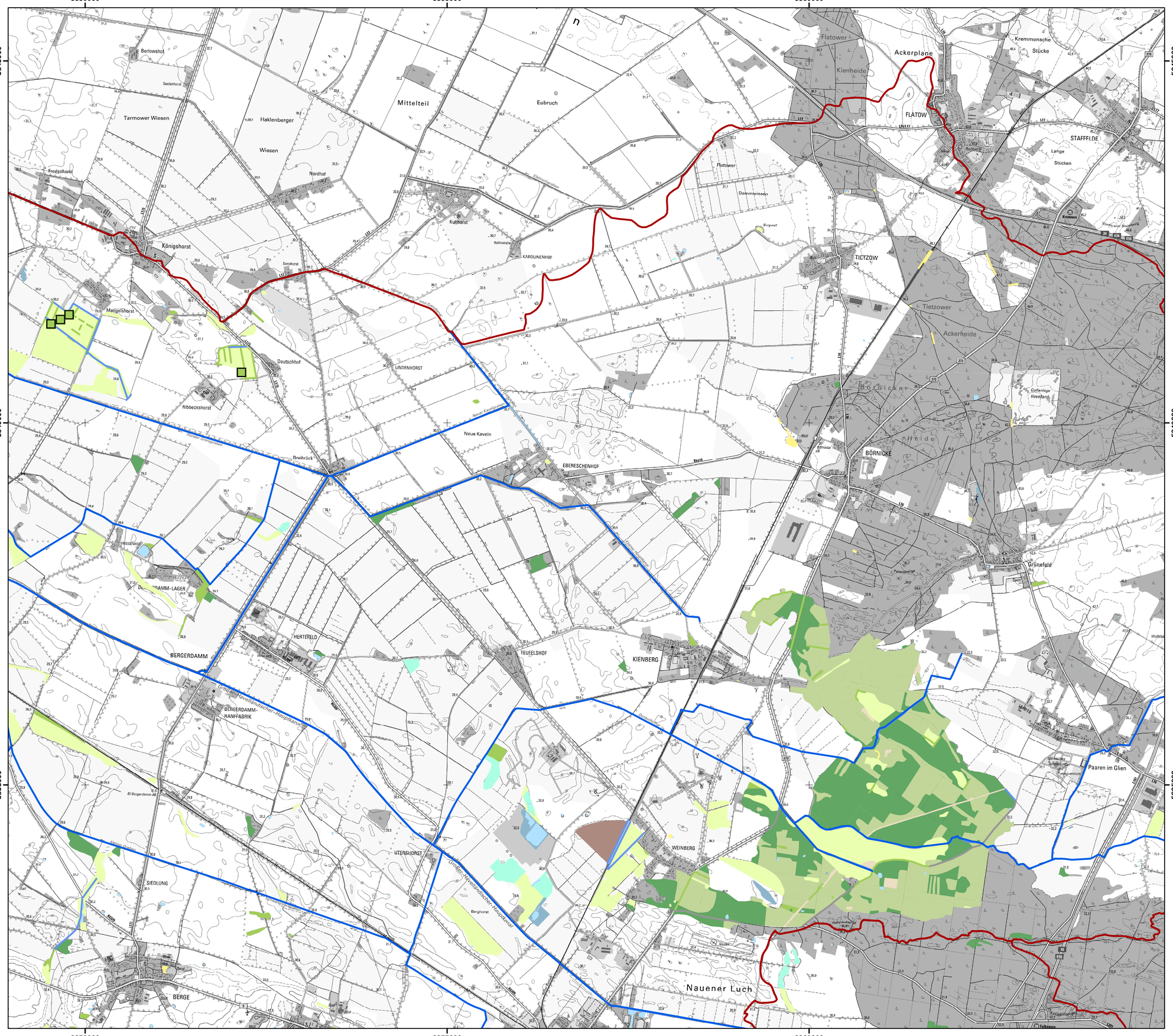

Gewässerentwicklungskonzept GHHK 1/2 und Flügelgraben

Karte 2-4: Naturräumliche Ausstattung - Biotope in Schutzgebieten

Blatt 5 von 8

Zeichenerklärung

Biotopklasse flächenhafte Biotope

- Fließgewässer
- Standgewässer (einschließlich Uferbereiche, Röhrichte etc.)
- Röhrichtgesellschaften
- anthropogene Rohbodenstandorte und Ruderalfluren
- Moore und Sümpfe
- Gras- und Staudenfluren
- Trockenrasen
- Zwergstrauchheiden und Nadelgebüsche
- Laubgebüsche, Feldgehölze, Alleen, Baumreihen und Baumgruppen
- Wälder
- Forsten
- Äcker
- Biotope der Grün- und Freiflächen
- Sonderbiotope
- Bebaute Gebiete, Verkehrsanlagen und Sonderflächen
- Bebaute Gebiete
- Verkehrsanlagen und Sonderflächen

Biotopklasse linienhafte Biotope

- Fließgewässer
- Standgewässer (einschließlich Uferbereiche, Röhrichte etc.)
- Röhrichtgesellschaften
- anthropogene Rohbodenstandorte und Ruderalfluren
- Moore und Sümpfe
- Gras- und Staudenfluren
- Trockenrasen
- Zwergstrauchheiden und Nadelgebüsche
- Laubgebüsche, Feldgehölze, Alleen, Baumreihen und Baumgruppen
- Wälder
- Forsten
- Äcker
- Biotope der Grün- und Freiflächen
- Sonderbiotope
- Bebaute Gebiete, Verkehrsanlagen und Sonderflächen
- Bebaute Gebiete
- Verkehrsanlagen und Sonderflächen

Biotopklasse punktuelle Biotope

- Fließgewässer
- Standgewässer (einschließlich Uferbereiche, Röhrichte etc.)
- Röhrichtgesellschaften
- anthropogene Rohbodenstandorte und Ruderalfluren
- Moore und Sümpfe
- Gras- und Staudenfluren
- Trockenrasen
- Zwergstrauchheiden und Nadelgebüsche
- Laubgebüsche, Feldgehölze, Alleen, Baumreihen und Baumgruppen
- Wälder
- Forsten
- Äcker
- Biotope der Grün- und Freiflächen
- Sonderbiotope
- Bebaute Gebiete, Verkehrsanlagen und Sonderflächen
- Bebaute Gebiete
- Verkehrsanlagen und Sonderflächen

- Grenze GEK GHHK
- WRRL-berichtspflichtiges Standgewässer
- WRRL-berichtspflichtiges Fließgewässer

LAND BRANDENBURG

LfU Landesamt für Umwelt
Abteilung Wasserwirtschaft 2

biota - Institut für ökologische Forschung und Planung GmbH

IHU Geologie und Analytik GmbH

Gewässerentwicklungskonzept Großer Havelländischer Hauptkanal 1 und 2, Erster Flügelgraben

Karte 2-4: Naturräumliche Ausstattung - Biotope in Schutzgebieten

Stand: Dezember 2016

Lage im Land Brandenburg

Blatt GEK GHHK

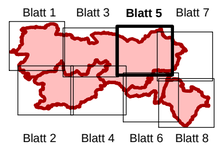

0 1 2 3 km

N

Maßstab 1:25.000

Kartengrundlage:
Landesvermessung und Geobasisinformation Brandenburg (LGB)
Digitale Topographische Karte 1:25.000